

PROJETO DE CONTRUÇÃO DOS BANHEIROS

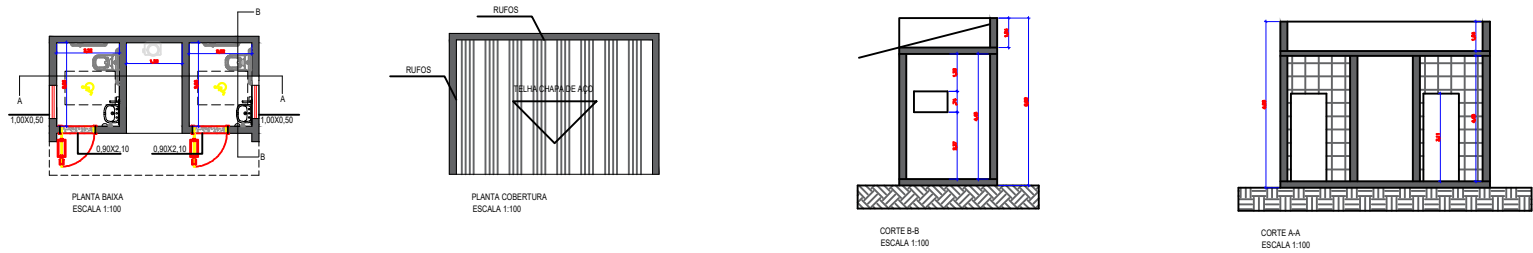

DETALHAMENTO DO FECHAMENTO EM GRADIL

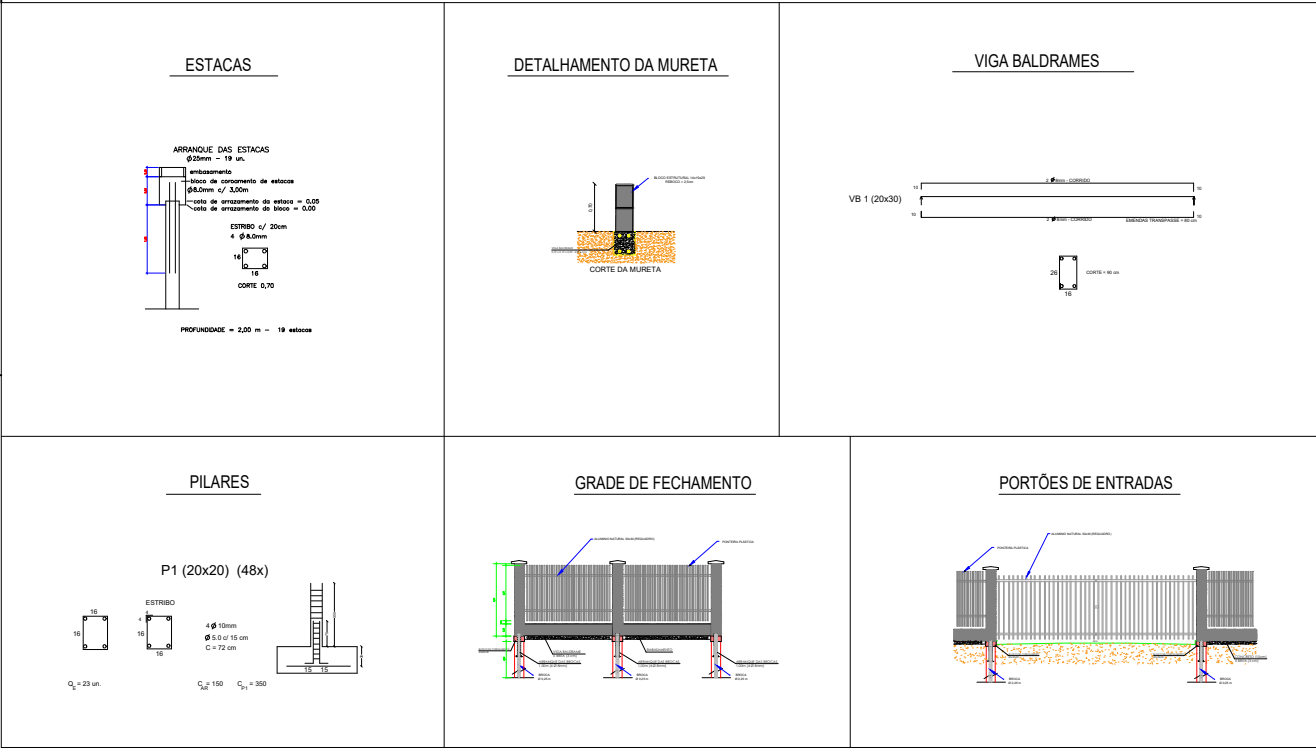

NOTAS:

- 1- ESPESSURA DAS PAREDES EXTERNA = 15 CM
- 2- ESPESSURA DAS PAREDES INTERNAS = 15 CM
- 3- 1 CAIXA D'ÁGUA DE 1.000 LITROS
- 4- TODAS AS PORTAS DEVERÃO POSSUIR REVESTIMENTO RESISTENTES A IMPACTOS NA PARTE INFERIOR ATÉ A ALTURA MÍNIMA DE 40 CM
- 5- AS PORTAS DEVEM SER DOTADAS DE MAÇANETAS TIPO ALAVANCA
- 6- SERÃO ADOTADAS MEDIDAS PARA EVITAR A ENTRADA DE ANIMAIS SINATRÓPICOS
- 7- TODAS AS PAREDES INTERNAS E EXTERNA DEVERÃO SE PINTADAS COM TINTA ACRÍLICA

		PREFEITURA MUNICIPAL DE BARRINHA	F.U
REFORMA E AMPLIAÇÃO DA PISTA DE SKATE MUNICIPAL			
PREFEITURA MUNICIPAL DE BARRINHA/SP			
AVENIDA PRESIDENTE COSTA E SILVA			
BARRINHA		BARRINHA/SP	
SITUAÇÃO S/ ESC.		PROPRIETÁRIO	
		MARIA LUCIA TERESINHA GROTTO PREFEITA MUNICIPAL	
ÁREAS		TÉCNICO RESPONSÁVEL	
TERRENO	2.850,50 m²	Wallace Marcos Vaz Santos Engenheiro Civil Crea-SP 5071248533	
CONSTRUÇÃO BANHEIROS	12,25 m²	WALLACE MARCOS VAZ SANTOS ENG. CIVIL - CREA - 507.12.853-3	
CONSTRUÇÃO GRADIL	120,98 m²		